



Difusión Programa Gestión Institucionales (PGI)

Decreto Supremo N°44 “Aprueba Nuevo Reglamento Sobre Gestión Preventiva de los Riesgos Laborales para un Entorno de Trabajo Seguro y Saludable”.

Que es el Programa de Gestión institucionales (PGI)



Es un programa orientado a todas las instituciones o servicios del estado, para que puedan implementar y poner en marcha en sus centros de trabajo un Sistema Higiene, Seguridad y Mejoramiento de Ambientes de Trabajo.

OBJETIVO

- ✓ **Dar a conocer las metodologías** de certificación del Programa de Gestión institucionales (PGI).
- ✓ **Dar a conocer los módulos y requisitos del Programa de Gestión institucionales (PGI)**, afín de comenzar su implementación en las empresas o centros de trabajo.

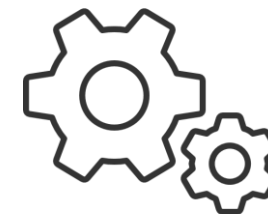



Se caracteriza por ser **simple en su aplicación**, y **efectivo en lograr los objetivos** propuestos, considerando como aspecto fundamental el compromiso del Jefe de Servicio, Comité Paritario, Encargado de Sistema según corresponda

Además, contiene una serie de requerimientos, **agrupados en 8 módulos**, que la dependencia del servicio institucional **debe aplicar y posteriormente implementar**, con el propósito de "contribuir a la implementación del Sistema de Higiene, Seguridad y Mejoramiento de Ambientes de Trabajo de los servicios institucionales.

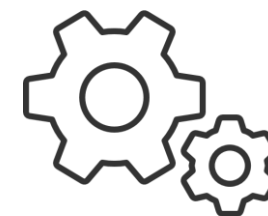

Beneficios de Programa de Gestión institucionales (PGI)

1

Contribuye a la implementación del Sistema de Higiene, Seguridad y Mejoramiento de Ambientes de Trabajo.

2

Sistematización de procesos de los centros de servicio o Instituciones.

3

Compromiso del Jefe de Servicio, Comité Paritario, Encargado de Sistema según corresponda.

4

Implementación de metodológica Sistema higiene y seguridad en las instituciones o Servicios.

5

Simple en su aplicación, y efectivo en lograr los objetivos.

Estructura Programa de Gestion institucionales (PGI)

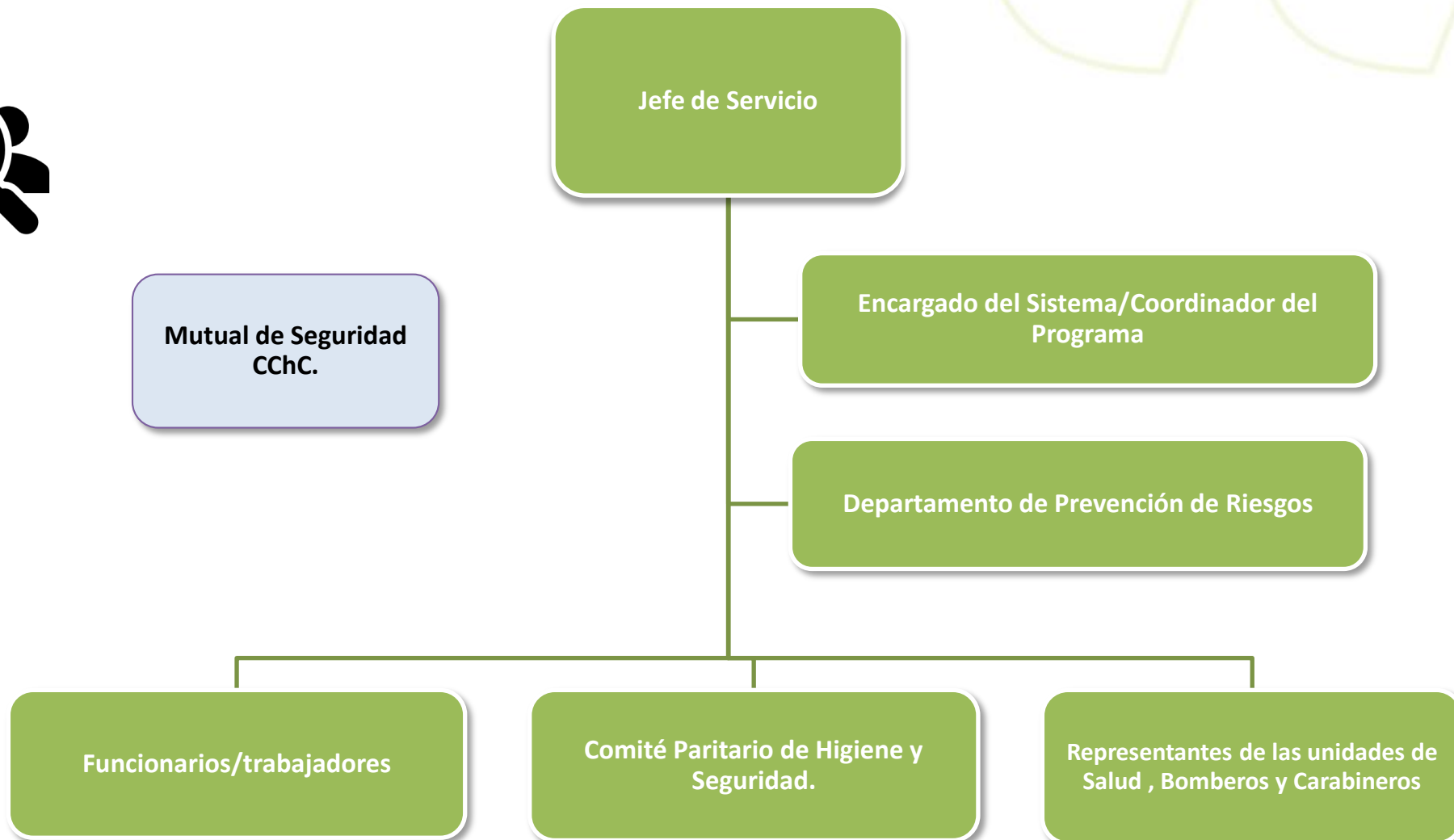

Etapas programa Institucional

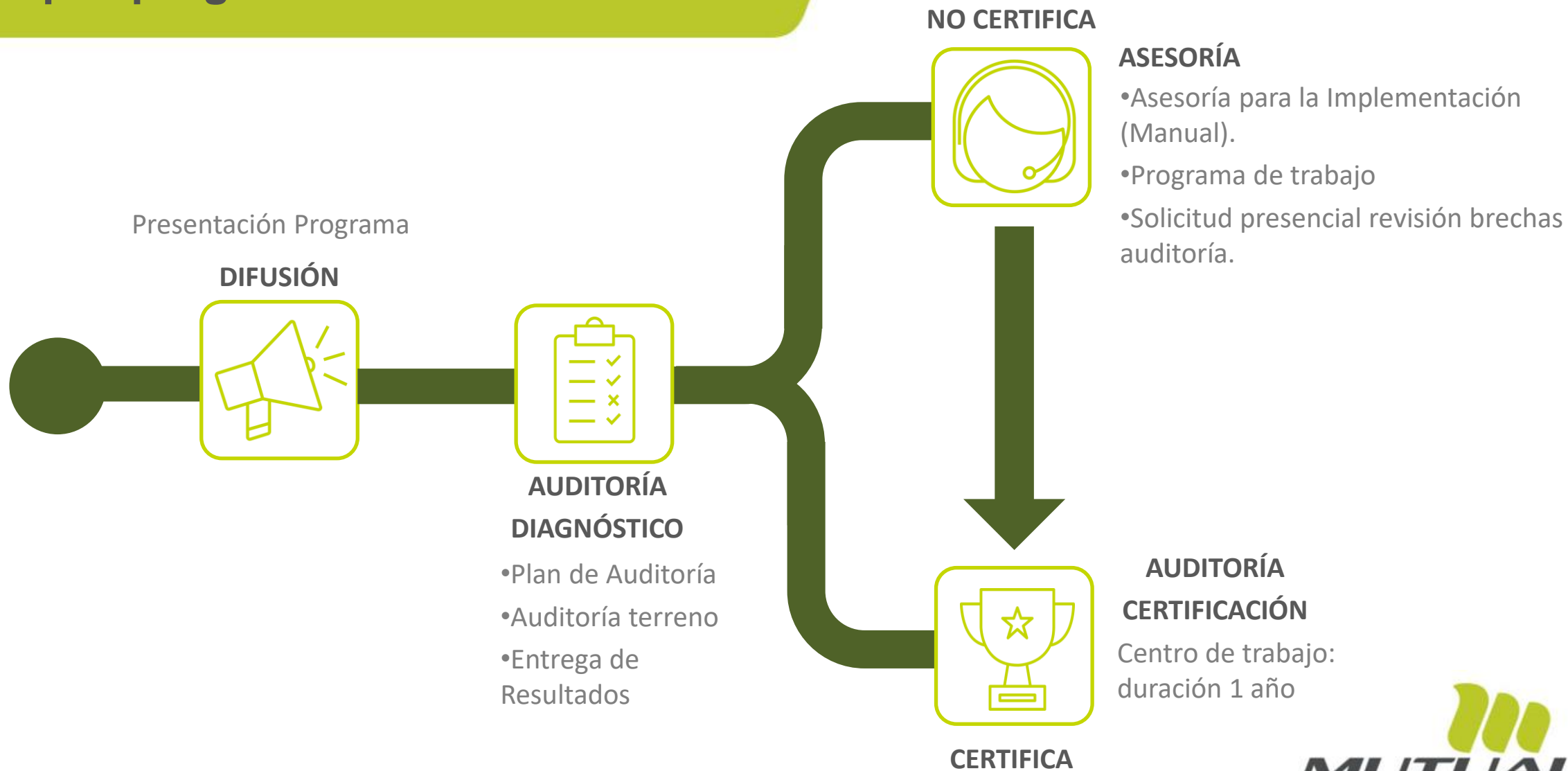

Módulos del Programa de Gestión institucionales (PGI)

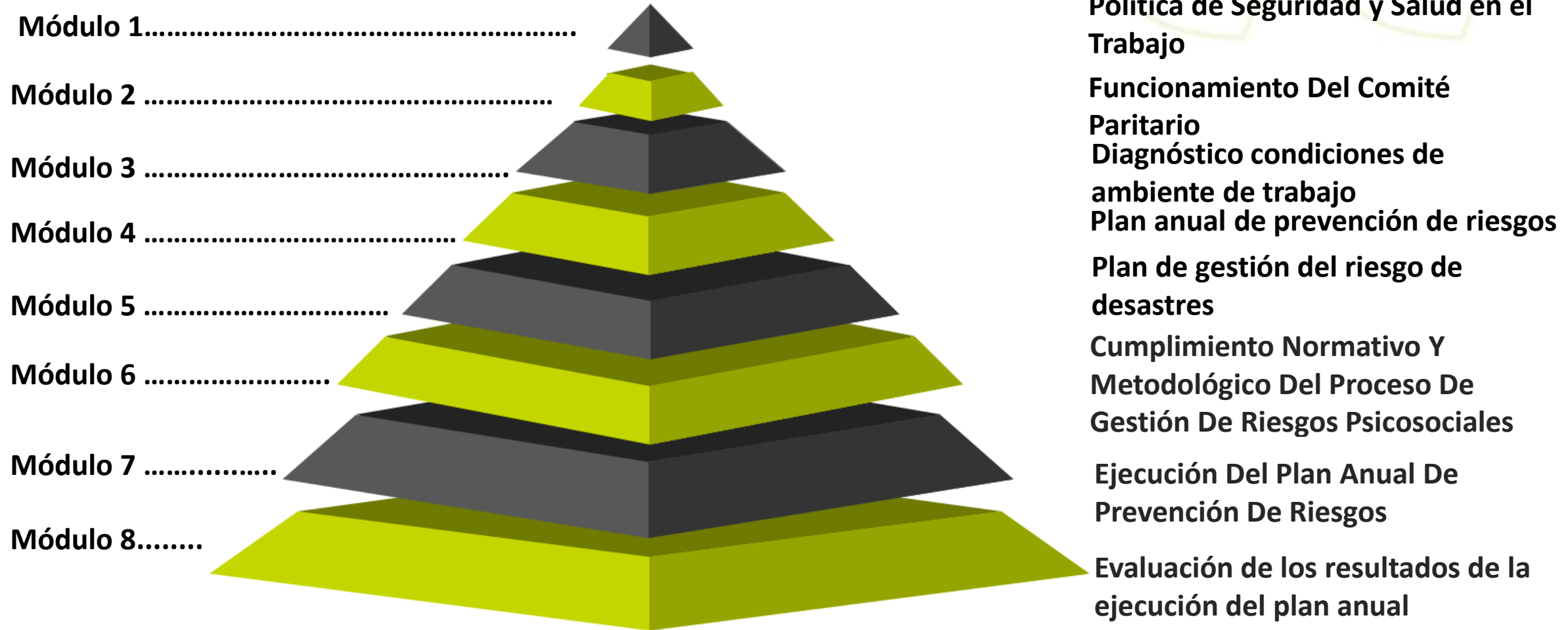

Requisitos de cada módulo del Programa de Gestión institucionales

(PGI)

- ✓ **Módulo I**
 - Política de Seguridad y Salud en el Trabajo
- ✓ **Módulo II**
 - Funcionamiento Del Comité Paritario
- ✓ **Módulo II**
 - Diagnóstico condiciones de trabajo.
- ✓ **Módulo III**
 - Plan Anual.
 - Programa de Trabajo.
 - Procedimiento de actuación frente a la ocurrencia de accidentes del trabajo.
- ✓ **Módulo IV**

Plan de gestión del riesgo de desastres en centros de Servicio/ Institución PGI
- ✓ **Módulo V**

Cumplimiento Normativo Y Metodológico Del Proceso De Gestión De Riesgos Psicosociales
- ✓ **Módulo VI**

Ejecución Del Plan Anual De Prevención De Riesgos Y Mejoramiento De Ambientes De Trabajo.
- ✓ **Módulo VII**

Evaluación de los resultados de la ejecución del plan anual según el programa de trabajo. Diseño de programa de seguimiento a las recomendaciones. Difundir a los funcionarios los resultados de la evaluación.

Reglamento-CERTIFICADOS

✓ **Calificación “Excelente”**

- ✓ Centro Institución o Servicio que logren un promedio de resultado de 100% y 95%

✓ **Calificación “Muy Bueno”**

- ✓ Centro Institución o Servicio que logren un promedio de resultado de 94% y 90%

✓ **Calificación “Bueno”**

- ✓ Centro Institución o Servicio que logren un promedio de resultado de 89% y 84%



Requisito de Certificación CERTIFICADOS

La Mutual de Seguridad CChC., certificará a cada dependencia del Servicio adherentes que hayan suscrito el Programa Gestión Institucionales (PGI) y que cumplan con los requisitos que se indican a continuación:

1. Ser adherente de Mutual.
2. Encontrarse al día en el pago de las cotizaciones de la Ley 16.744.
3. Estar adherido a los 08 módulos del Programa Gestión Institucionales (PGI).
4. Para aquellos centros de institución o servicio deben tener como mínimo 3 meses de gestión.
5. No registrar accidente fatal durante los 12 meses anteriores a la auditoría de certificación/recertificación.



PROCESO DE IMPLEMENTACIÓN

Asistencia técnica por parte de mutual (frente a plan de brecha)

- **Visita 1:** Difusión Programa.
- **Visita 2:** Auditoría Diagnóstico entrega de resultados.
- **Visita 3 a 5:** Asesoría remota o presencial para el cumplimiento del programa de trabajo.
- **Visita 6:** Auditoría de Certificación y entrega de resultados.
 - Certificación vigencia 1 año.



A laptop is open on a desk, displaying a document. A pair of glasses with green temples and a pen are resting on a notebook in front of the laptop. The background is a blurred view of trees and a building. A small yellow rectangle is visible in the top left corner.

Difusión Programa Gestión Institucionales (PGI)

Decreto Supremo N°44 “Aprueba Nuevo Reglamento Sobre Gestión Preventiva de los Riesgos Laborales para un Entorno de Trabajo Seguro y Saludable”.