



Esys

Empresa **Segura y Saludable**

Un producto de Promoción de Salud y Bienestar

Los invitamos a ser parte de un programa de asesoría integral para la gestión de la promoción de salud y seguridad al interior de las empresas; teniendo como principio fundamental la valorización del bienestar y el involucramiento de toda la organización.

Todo esto, considerando la asesoría directa, permanente y desarrollando un plan de trabajo basado en las necesidades de las empresas. Contamos con:



Requisitos de ingreso asociados a **factores físicos, ambientales y psicosociales**



Estructura determinada, considerando 4 etapas



Asesoría continua presencial y a distancia



Plataforma de apoyo



Certificación



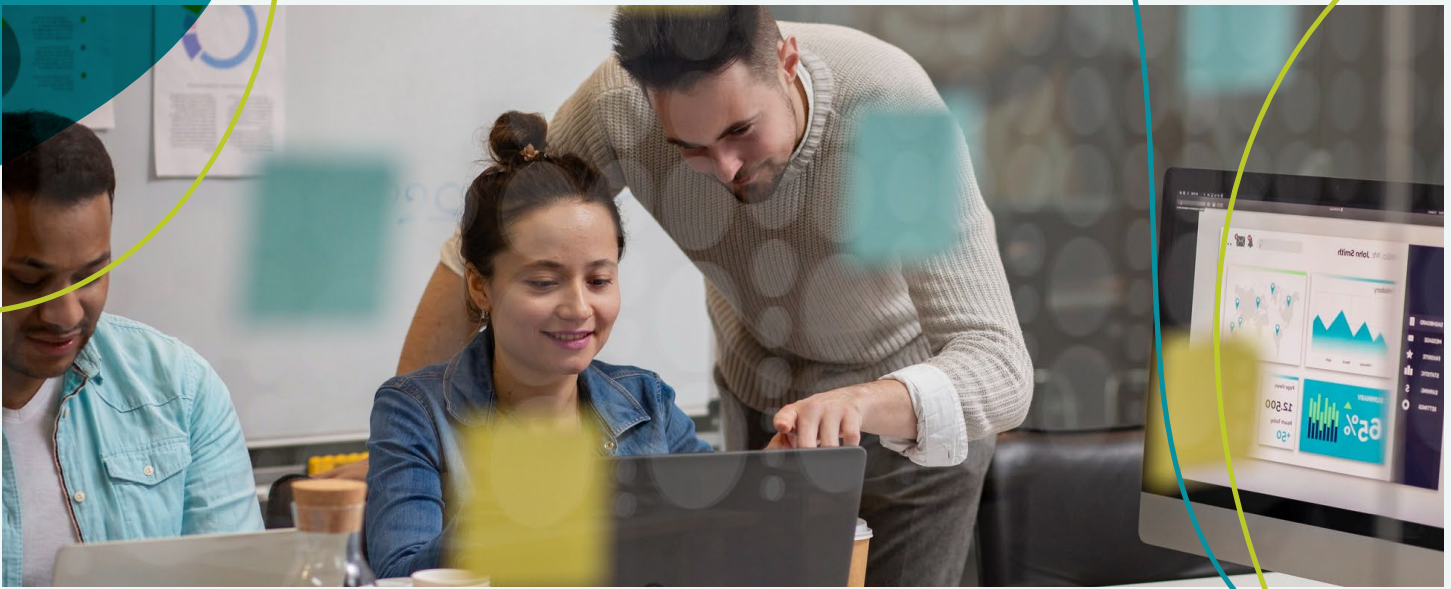

Esys

Empresa **Segura y Saludable**

Un producto de Promoción de Salud y Bienestar

El programa Empresa Segura y Saludable (ESYS) de Mutua de Seguridad, fomenta la salud de las personas en post de prevenir accidentes laborales y enfermedades profesionales, a través de la creación de lugares de trabajo saludables, donde todos colaboran con la aplicación de un proceso de mejora continua para proteger y promover la salud, seguridad y el bienestar de todos los trabajadores.

Beneficios:



Busca mejorar la productividad, a través de la reducción del ausentismo laboral



Reduce factores de riesgo para la seguridad y la salud, desde lo individual y lo colectivo



Fomenta la sustentabilidad y el ciclo de mejora continua



Mejora el comportamiento ante la **salud de los trabajadores**



Es un factor **diferenciador** de la empresa en el mercado



www.mutual.cl

MUTUAL
de seguridad
somos CChC®



Esys

Empresa Segura y Saludable

Un producto de Promoción de Salud y Bienestar

El ciclo de mejora continua del Programa ESYS considera:



ETAPA 1

Inicio del programa

Sienta las bases para la implementación y desarrollo de ESYS comenzando con la firma de compromiso de la empresa.

Además, se define el equipo de trabajo que llevará a cabo la implementación del programa y se inicia la capacitación de este con el apoyo de Mutual, a través de un curso e-learning.



ETAPA 2

Diagnóstico

Se realiza un diagnóstico integral del entorno laboral considerando las dimensiones de riesgos físicos y ambientales, riesgos psicosociales, factores personal y familia y comunidad, con la aplicación de distintas herramientas diagnósticas (informes técnicos, aplicación de encuestas, entrevistas dirigidas y evaluación del riesgo cardiovascular de los trabajadores, entre otros) que permite conocer la situación actual del centro de trabajo en relación a las condiciones de seguridad, salud y bienestar de sus trabajadores.

En base a este diagnóstico, el equipo de trabajo de la empresa junto a Mutual, realizan un taller de análisis y priorización de resultados con el fin de definir las intervenciones y que conformarán el plan de trabajo posterior.

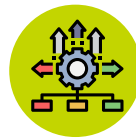

ETAPA 3

Plan de trabajo

Se realiza un análisis de posibles soluciones en base a las prioridades identificadas, trazando un plan de trabajo con definición de objetivos, responsables y plazos a cumplir.

Para la elaboración de este plan, Mutual dispone del apoyo de profesionales, quienes orientarán al equipo ESYS en la definición de las posibles soluciones.



ETAPA 4

Seguimiento y evaluación

Se inicia la implementación del plan de trabajo con orientación y apoyo en cada paso, para acompañar la toma de decisiones y estimular el cumplimiento de los plazos establecidos en el plan. Al final del proceso, se evalúa el plan de manera global y se planifican mejoras según lo analizado.

