

Flujo para la Identificación de Peligros y Evaluación de Riesgos (IPER) en el contexto de la Ley 21.643/2024, MINTRAB.

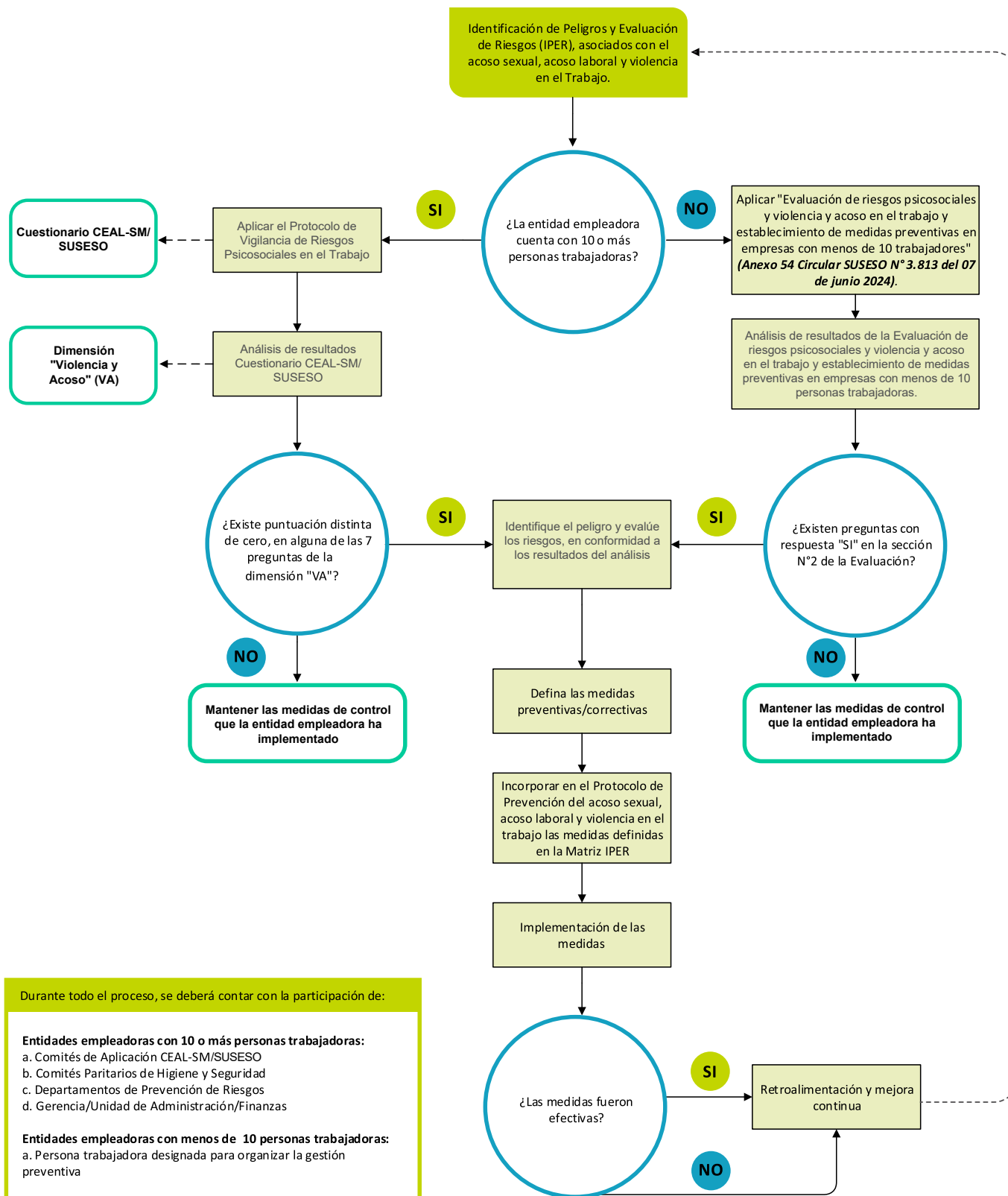

Durante todo el proceso, se deberá contar con la participación de:

Entidades empleadoras con 10 o más personas trabajadoras:

- a. Comités de Aplicación CEAL-SM/SUSESO
- b. Comités Paritarios de Higiene y Seguridad
- c. Departamentos de Prevención de Riesgos
- d. Gerencia/Unidad de Administración/Finanzas

Entidades empleadoras con menos de 10 personas trabajadoras:

- a. Persona trabajadora designada para organizar la gestión preventiva