

¿Cuales son las ventajas de reincorporar a un trabajador accidentado?

- Impacta positivamente en el clima laboral.
- Desarrolla el sentido de pertenencia y compromiso con la organización, fidelizando a sus trabajadores.
- Evita extensiones de tratamiento por causas psico-sociales.
- Evita judicialización.
- Promueve valores de inclusión social.

Una relación cercana con su trabajador accidentado impacta positivamente en la recuperación y retorno al trabajo, para esto:

- Visítelo durante la hospitalización.
- Canalice el apoyo considerando las necesidades manifestadas por el trabajador.
- Prepare el retorno al trabajo de manera conjunta con el trabajador.
- Promueva que el trabajador se mantenga activo y en contacto con sus redes significativas: familia, compañeros de trabajo, etc.



Nuestros programas se encuentran disponibles a nivel nacional.

Para acceder a ellos, contactar al Área Psico-Social.

REGIÓN METROPOLITANA
Fono: 226775388
E-mail: mtobar@mutual.cl

REGIONES
Fono: 226775333
E-mail: pchandia@mutual.cl

Para mas información comuníquese con su asesor Mutual de Seguridad o a través del teléfono 6002000555

www.mutual.cl



Agregamos Valor, Protegiendo a las Personas



Programa de Apoyo al Retorno al trabajo



¿Por qué un programa de Apoyo en el retorno al trabajo?

Debido a que el éxito del retorno al trabajo no solo depende de la recuperación de las capacidades funcionales del trabajador, sino que intervienen una variedad de factores, entre otros: factores personales, relacionados al trabajo con la atención de salud y factores socio-económicos.

¿En qué consiste?

Identifica e interviene de manera temprana los factores psico-sociales con el objetivo de promover un retorno al trabajo eficiente y oportuno.

Apoya a la empresa en el proceso de retorno al trabajo de su trabajador accidentado.

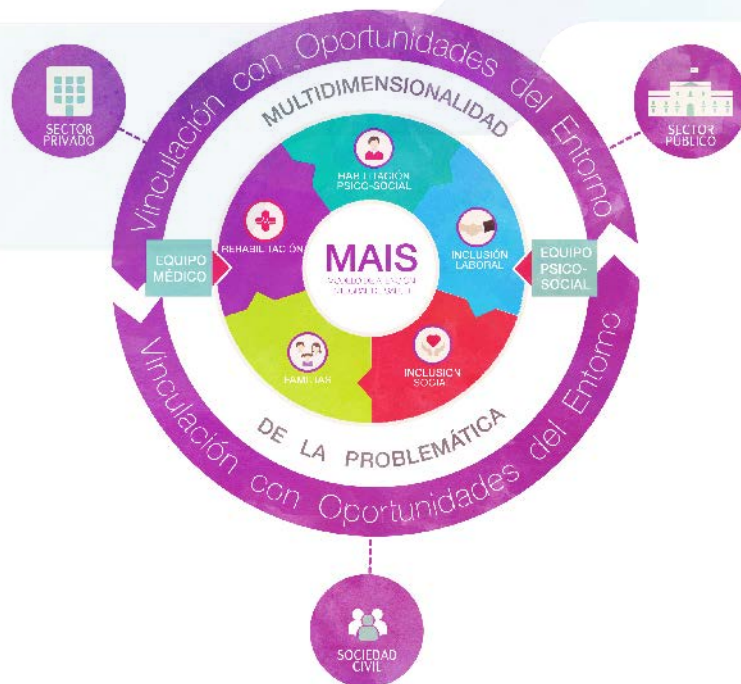

¿Cuáles son los principales factores de riesgo?

1. Desmedro económico y sobreendeudamiento.
2. Presencia de factores psicológicos previos al accidente.
3. Inestabilidad laboral.
4. Problemas de relación con la empresa.
5. Incertidumbre respecto a reincorporación laboral.

Prestaciones que otorga

- Orientación sobre la ley, cobertura y procedimientos.
- Enlace y mediación laboral.
- Intervención social y psicológica.
- Articulación de redes sociales.

Beneficiarios

Trabajadores accidentados con discapacidad y sus familias que requieran recuperar su condición de trabajador activo.

