El ambiente laboral como desafío para la seguridad vial

Construyendo una visión compartida de lo importante

28 Septiembre 2023

Héctor Jaramillo G.

GC SST. Mutual de Seguridad CChC

Algunos antecedentes. Ley N° 16.744

“Límites de la Empresa”

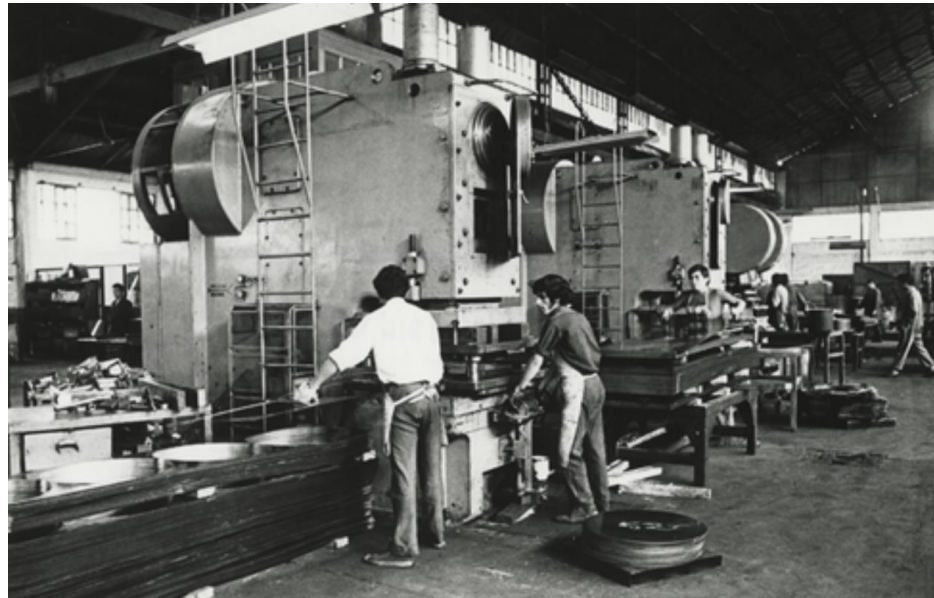

“Viviendas definidas por empleador”

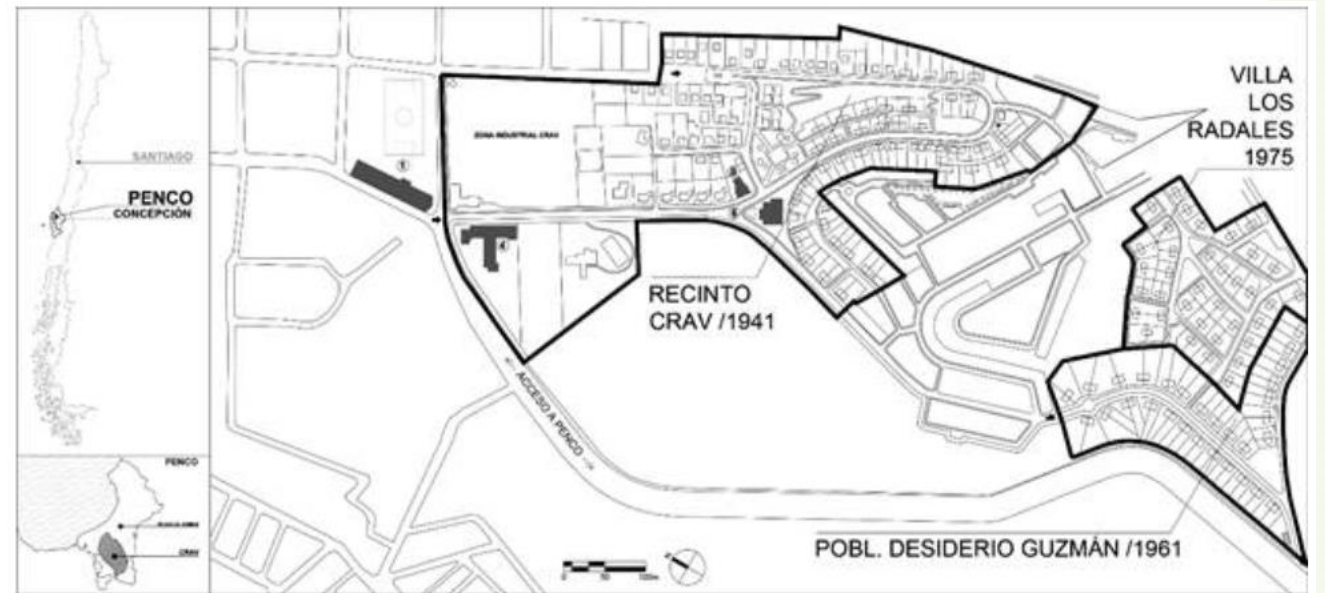

Cobertura Accidentes de Trabajo y Trayecto

Tasa Accidentabilidad Trabajo Mutuales, 2002 a 2022

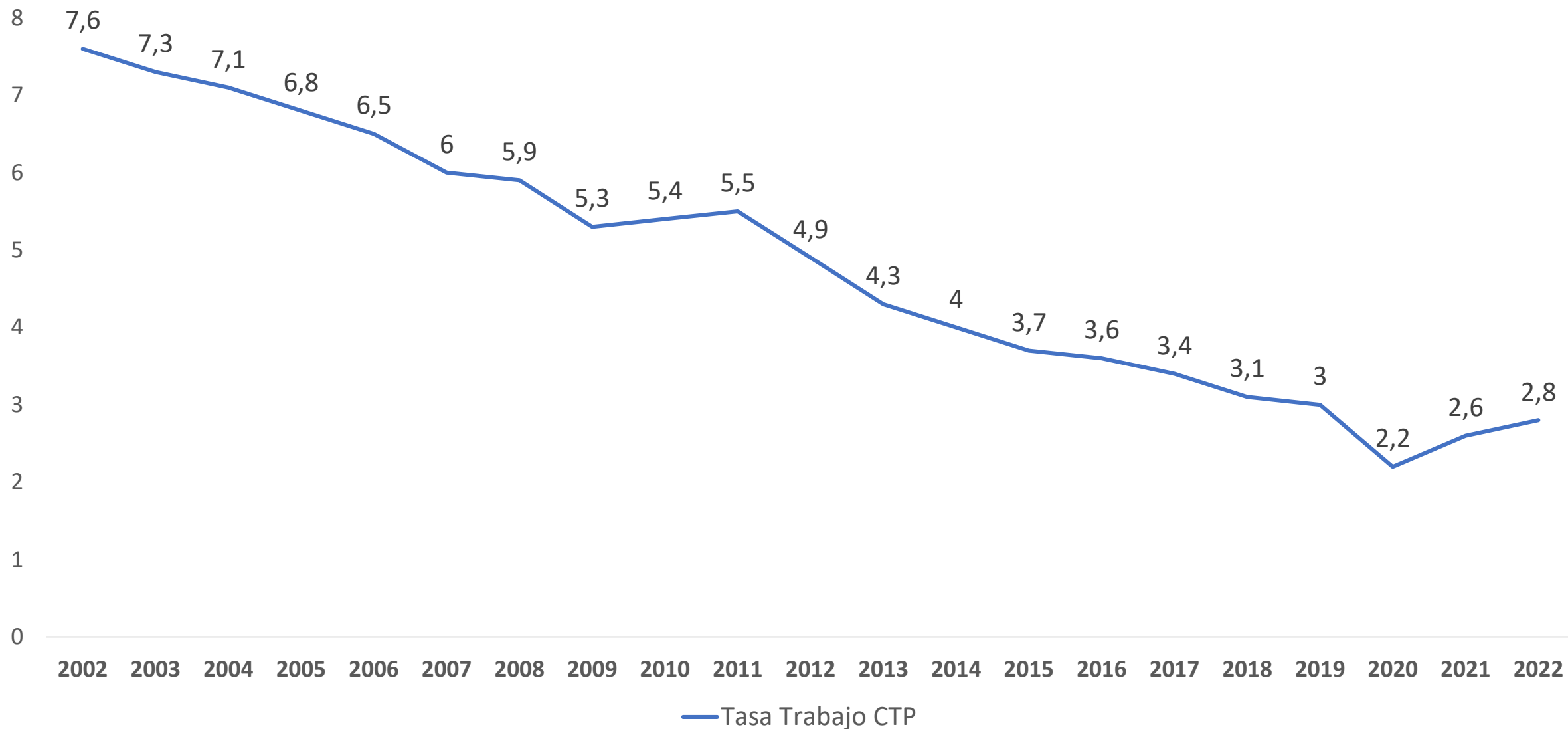

Tasa Accidentabilidad Trabajo y Trayecto Mutuales, 2002 a 2022

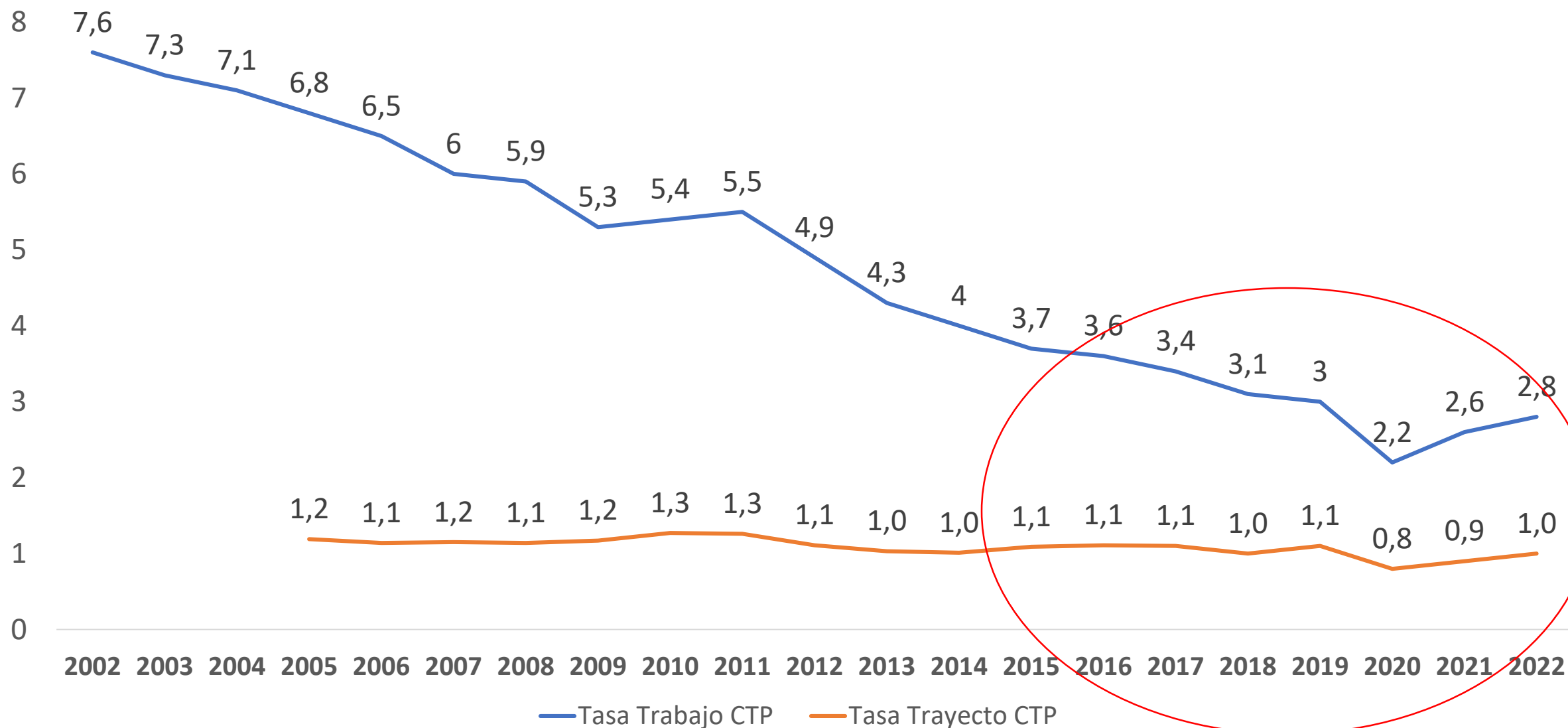

Número y tasa de mortalidad por accidentes del trabajo

Mutualidades e ISL

2015 – 2022

(Tasa por 100.000 trabajadores protegidos/No incluye accidentes de trayecto)

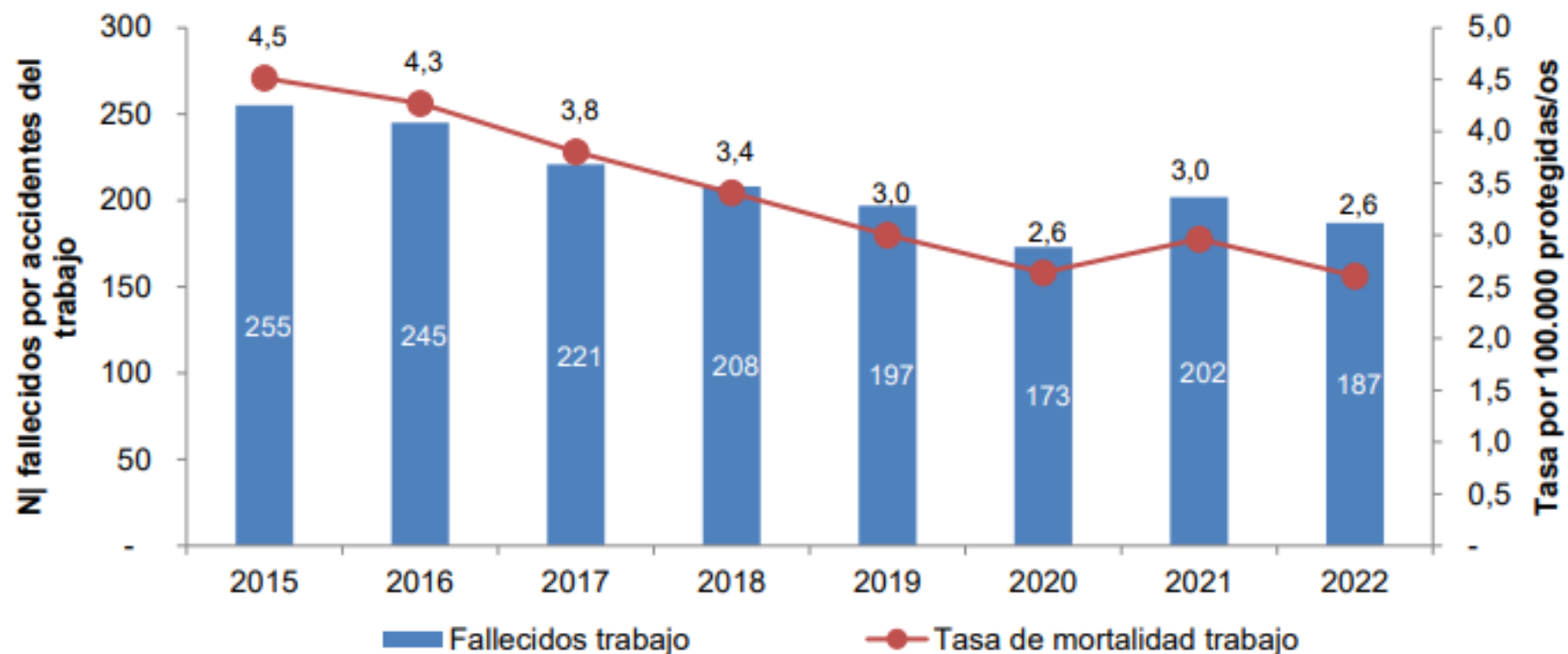

Tasa de mortalidad trabajo= (Nº de fallecidos del trabajo /Nº promedio de trabajadoras/es protegidos) x 100.000.

Fuente: Observatorio SST-SUSESO

Número y tasa de mortalidad por accidentes de trayecto

Mutualidades e ISL

2015 – 2022

(Tasa por 100.000 trabajadoras/es protegidas/os)

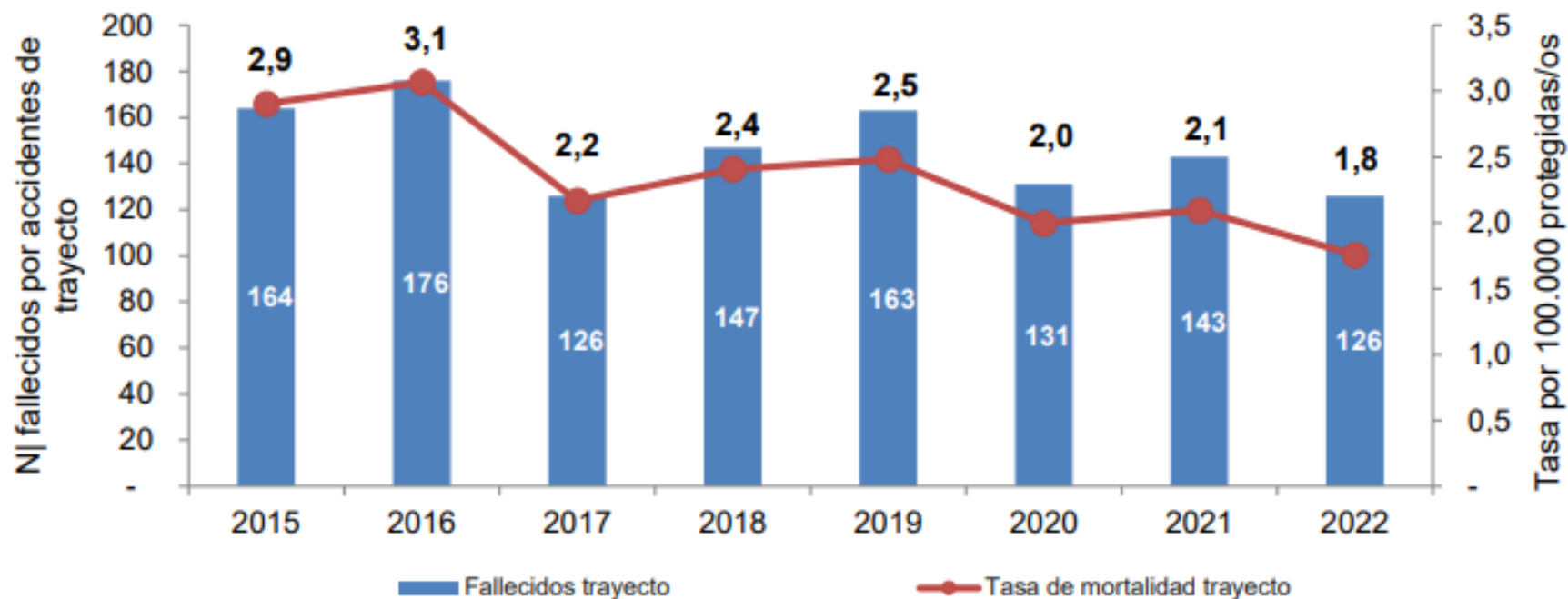

Tasa de mortalidad trayecto = $(N^{\circ} \text{ de fallecidos de trayecto} / N^{\circ} \text{ promedio de trabajadoras/es protegidos}) \times 100.000$.

Fuente: Observatorio SST-SUSESO

Accidentes fatales del trabajo en mutualidades e ISL

2022

(No incluye trayecto)

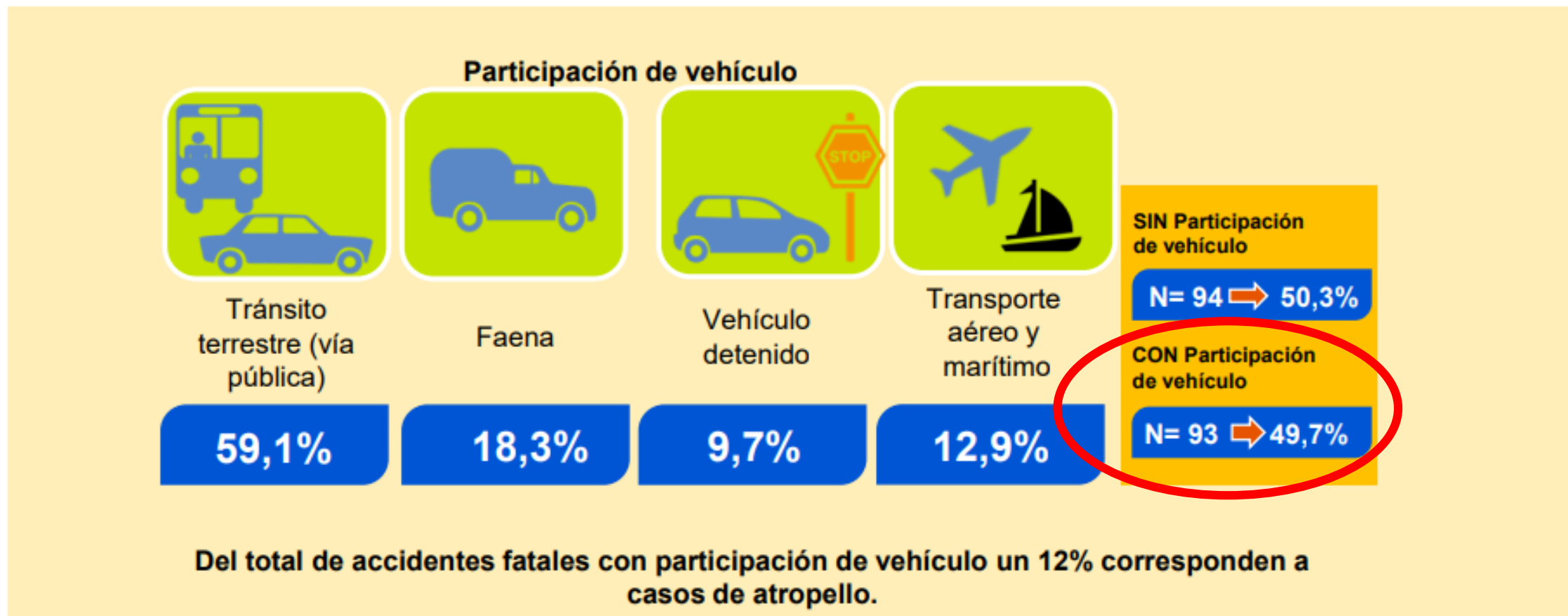

Fuente: SISESAT SUSESO (04 de marzo de 2023)

Y... ¿cómo vamos en Seguridad Vial?

Evolución siniestros de tránsito y fallecidos, 1972 a 2022

Evolución de siniestros de tránsito y fallecidos en Chile (Período 1972-2022)

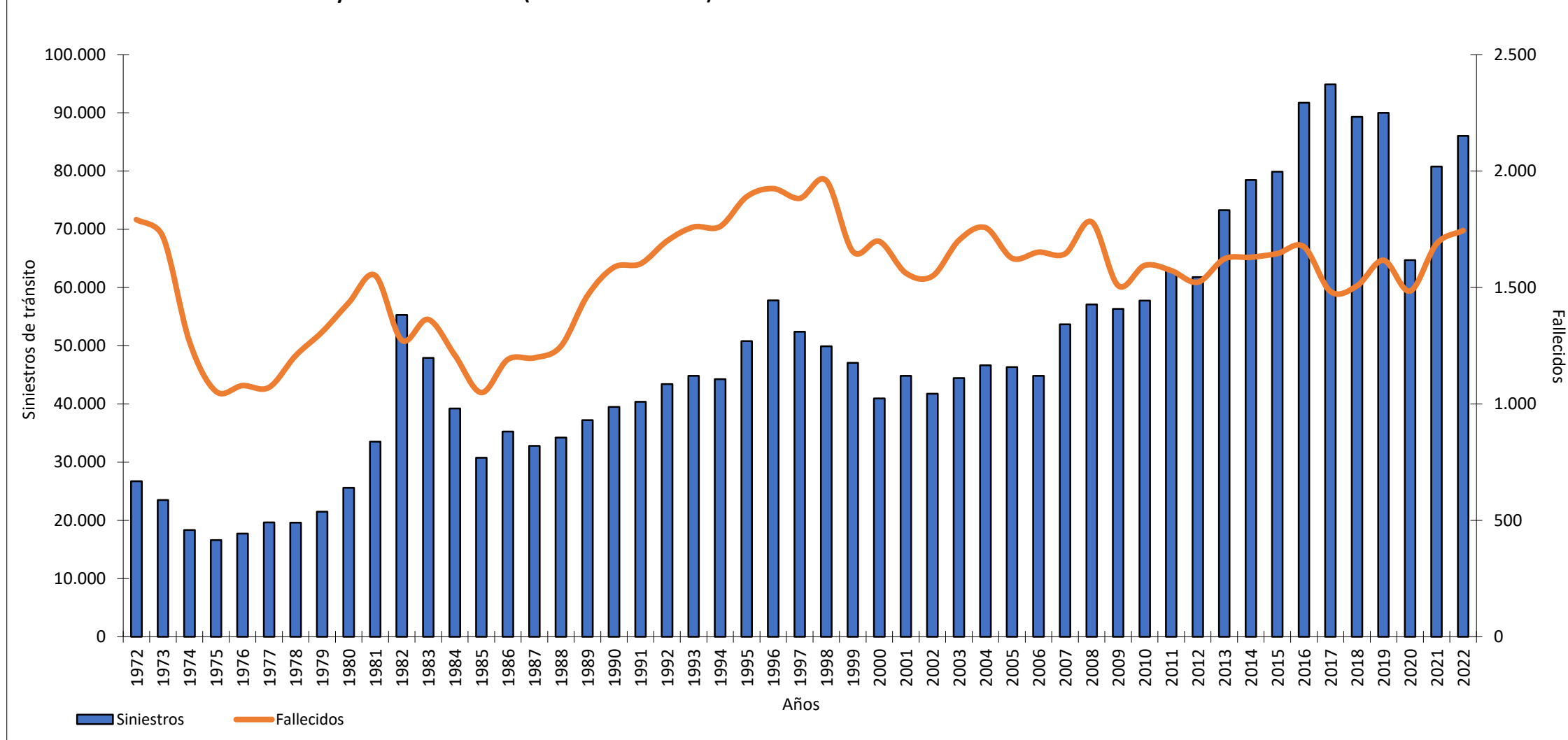

Evolución siniestros de tránsito y fallecidos, 1972 a 2022

Evolución de indicadores de siniestralidad y mortalidad por cada 10.000 vehículos en Chile (Período 1972-2022)

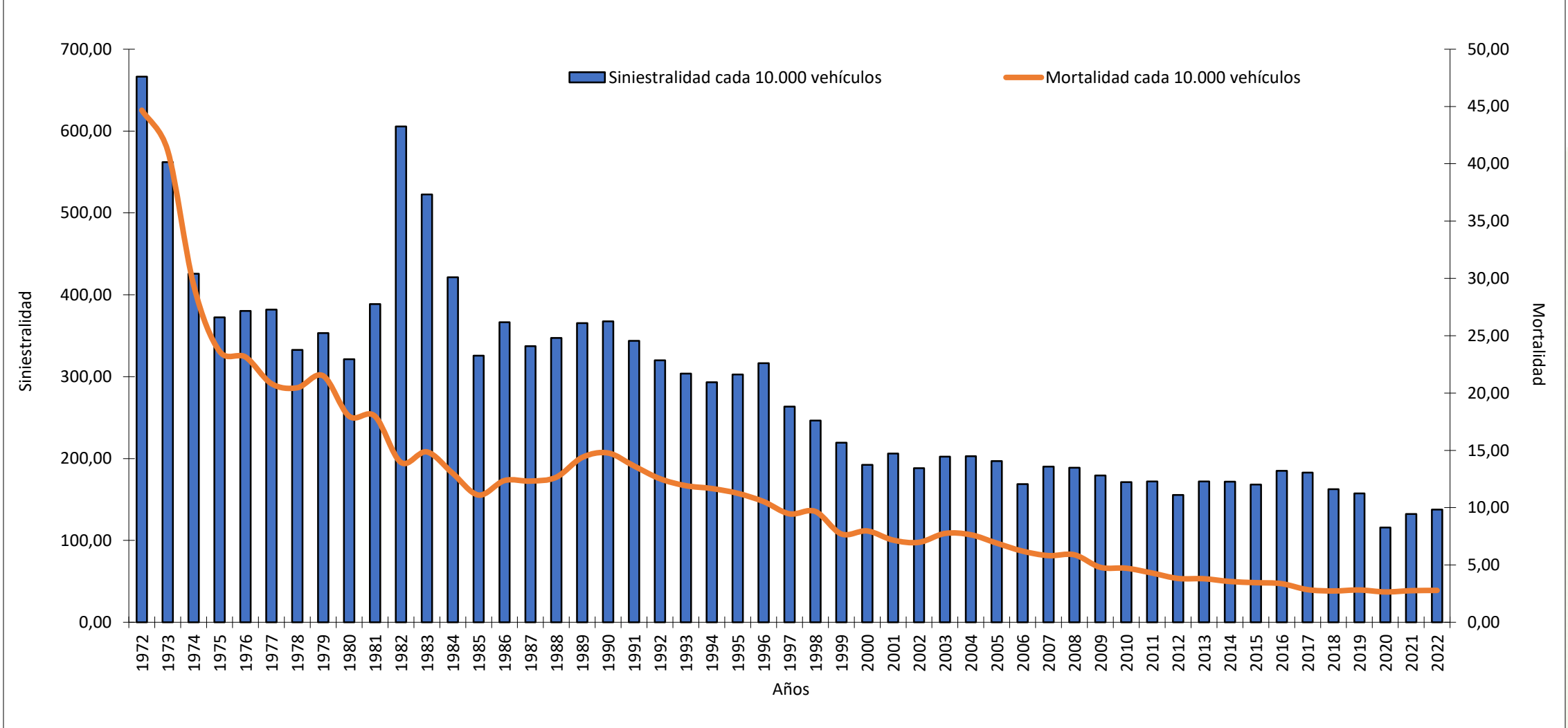

Evolución Fallecidos por cada 100 siniestros 1972 a 2022

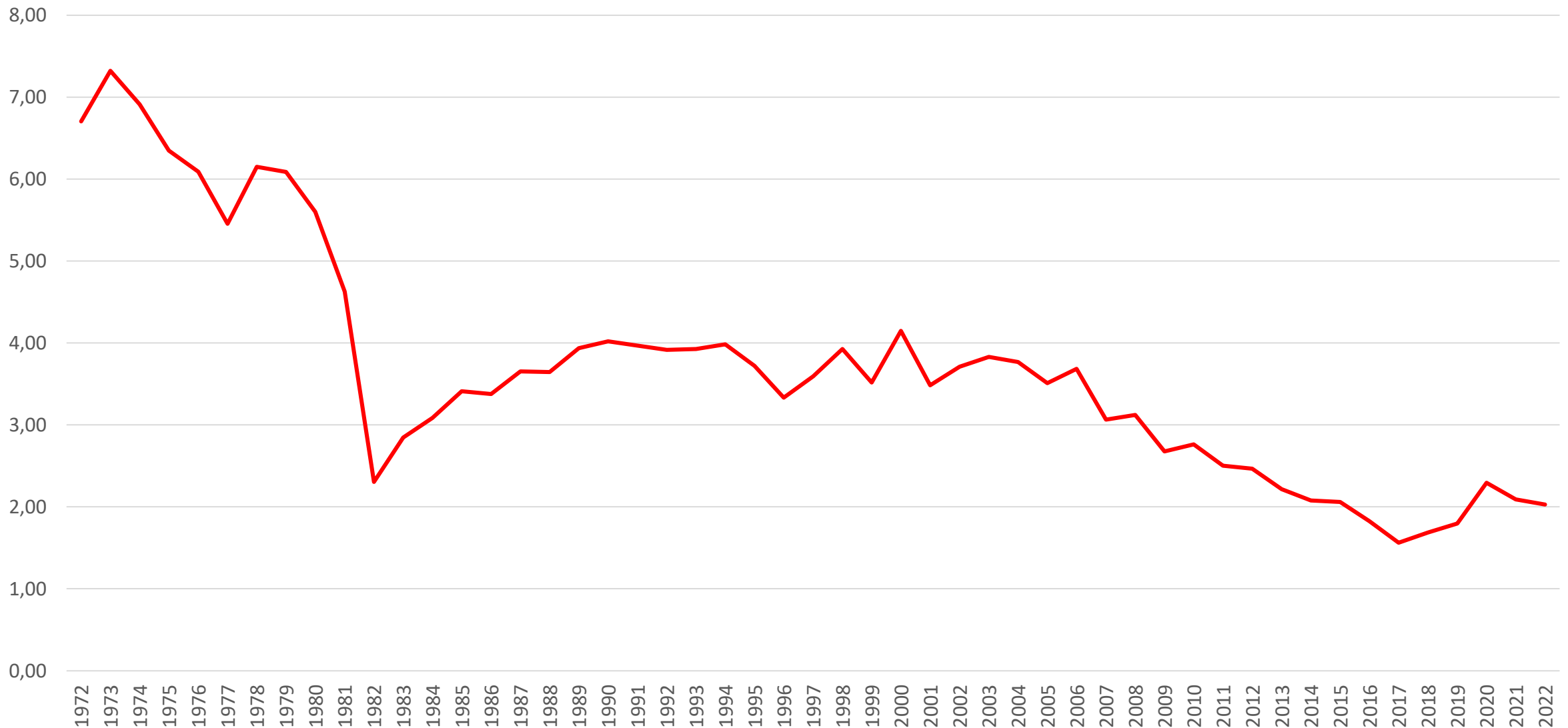

¿Y... dónde se juntan ambas dimensiones?

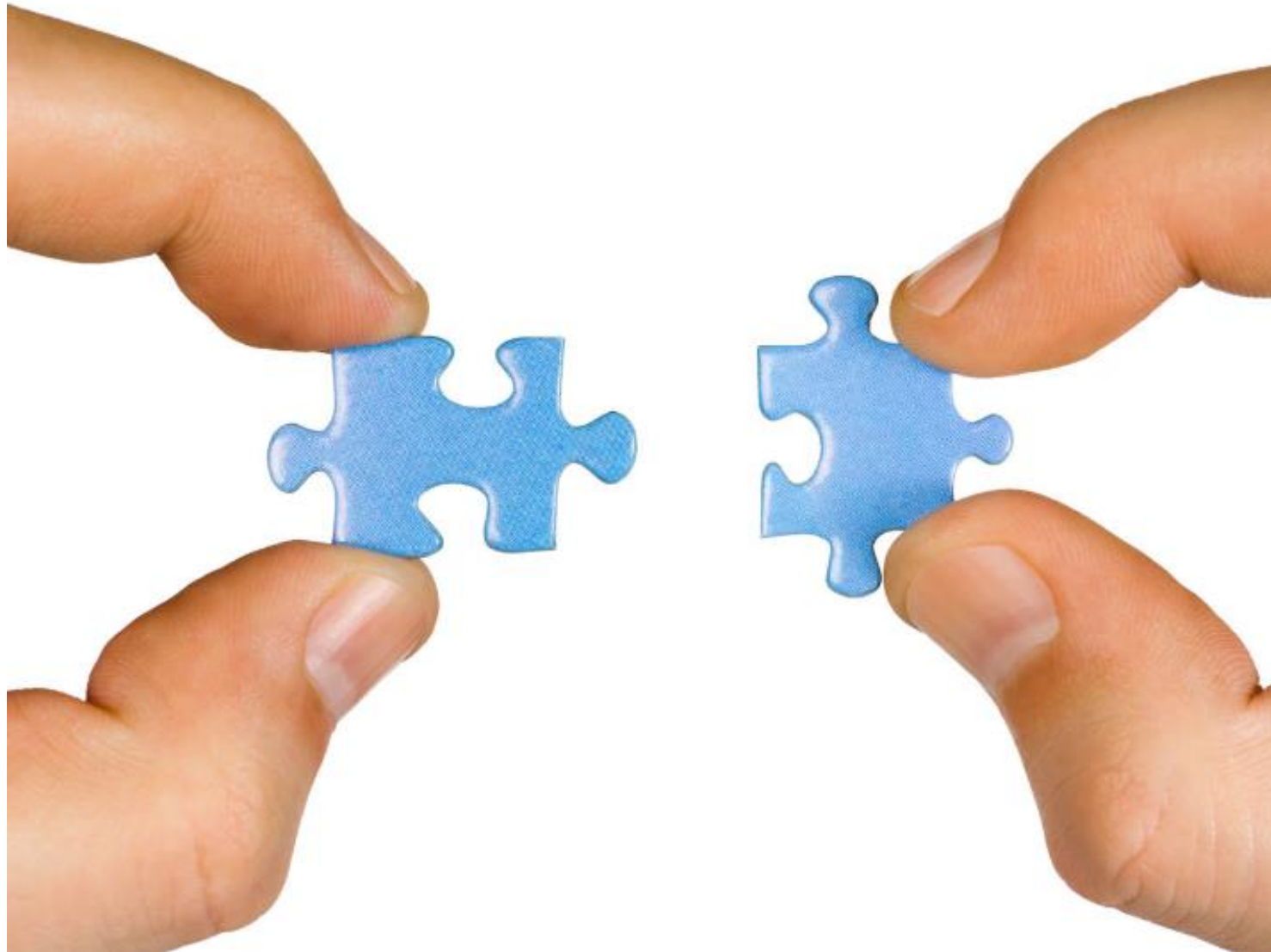

¿Y...Cuántos de los desplazamientos diarios están vinculados al Trabajo?



$$30\% + 20\% = 50\%$$

(Por Trabajo) (Por Trayectos)

Pero no solo en la vía pública

Zonas de carga y descarga y de tránsito al interior de la empresa



Pero no solo en la vía pública

Convivencia de Espacios en Lugares de Trabajo: Estacionamientos



Tasas Trabajo, Trayecto y Seg. Vial Mutual, 2018-2022

Tasas Acc Trabajo Total y Seg Vial, Mutual

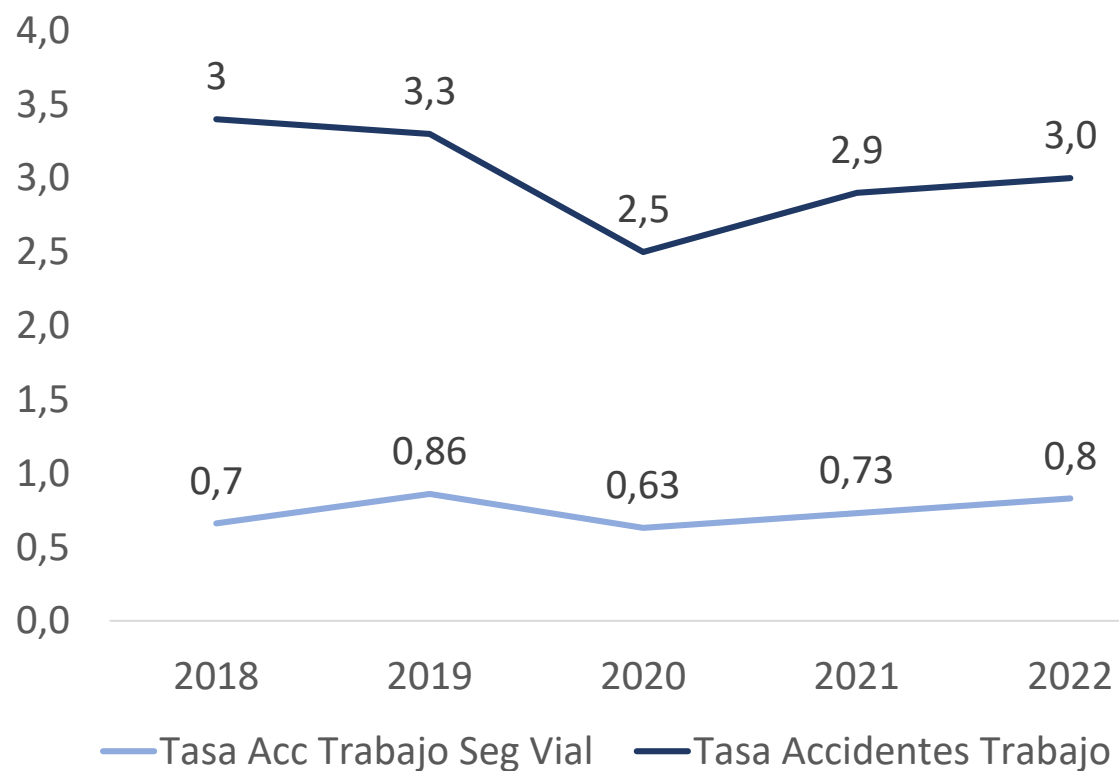

Tasas Accidentes Trayecto Total y Seg Vial, Mutual

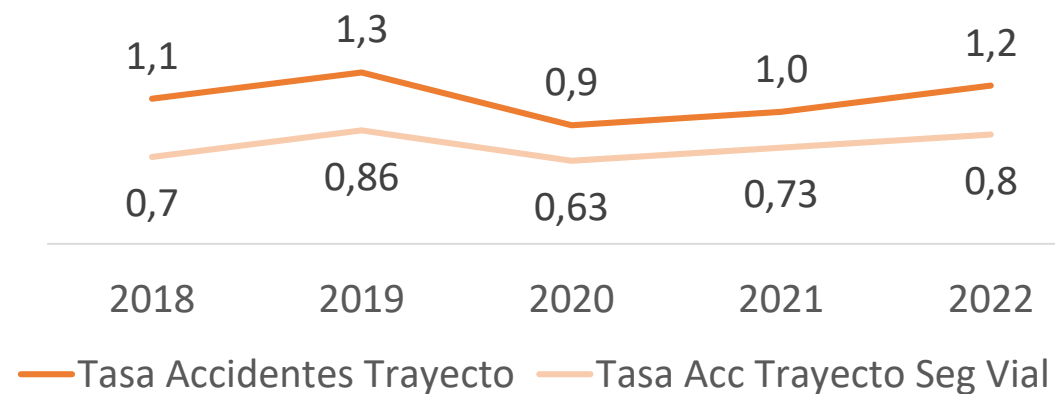

Tasas ACRM Total y Vial Mutual, 2018-2022

Tasas ACRM Trabajo Total y Seg Vial

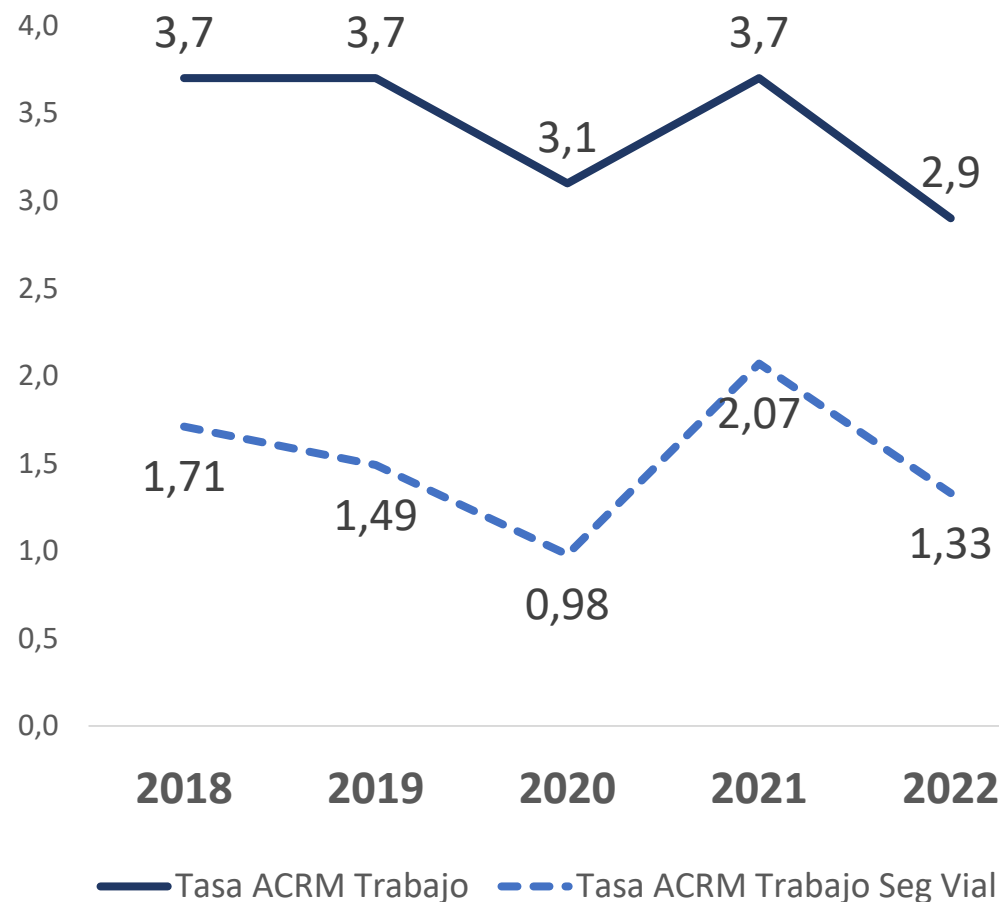

Tasas ACRM Trayecto y Seg Vial

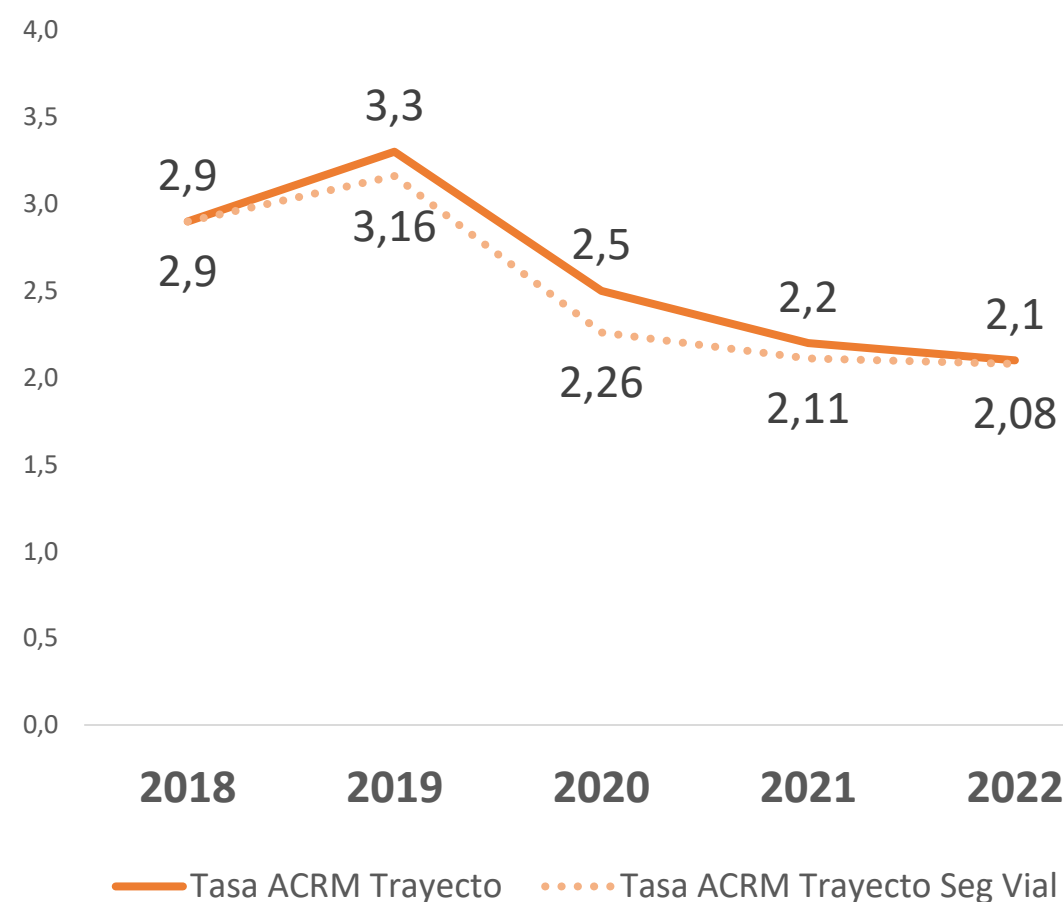

72% ACCIDENTES CON
RESULTADO DE **MUERTE**
CORRESPONDEN A SINIESTROS DE
TRÁNSITO



Y... ¿qué hacemos?

Enfoques de la Seguridad

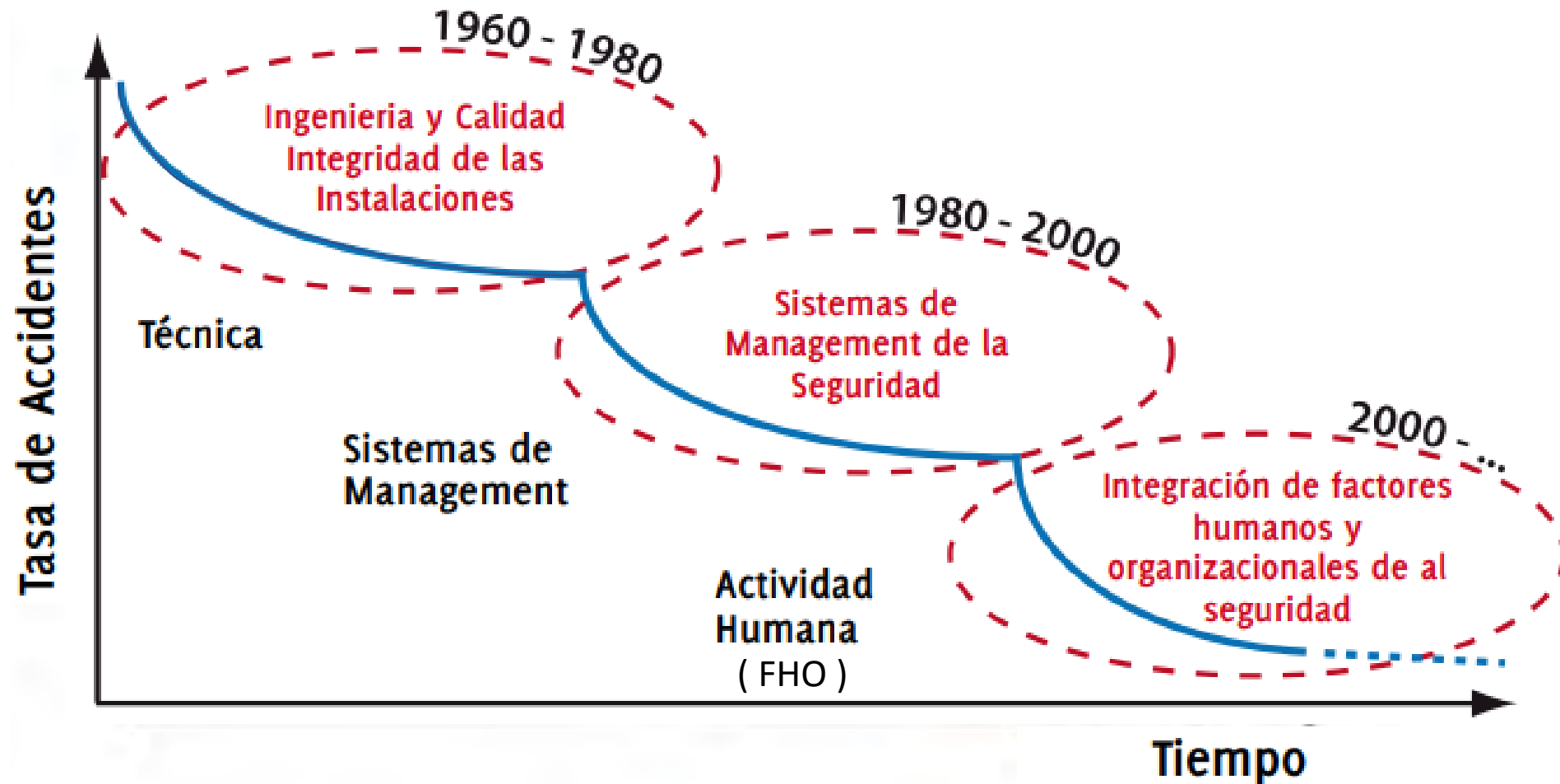

Pilares de la Seguridad Industrial

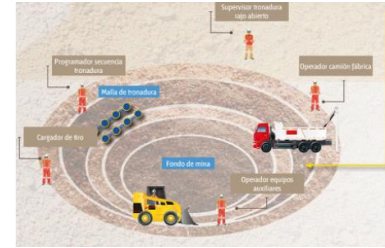

Confiabilidad
Técnica



Sistemas de Gestión

FHO



Contexto Normativo, Económico, Social, Epidemiológico

Foco en la Gravedad



Los paradigmas. Foco en la Gravedad

▼ Las trampas de la pirámide de Bird



▼ El diamante de la prevención

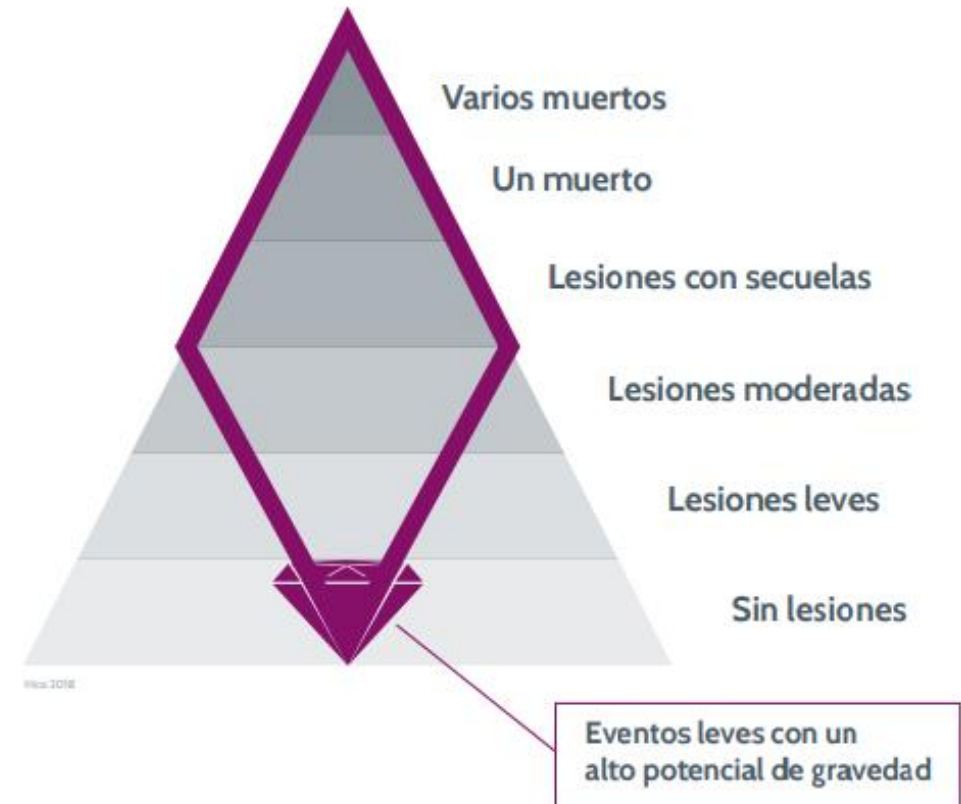

Y... ¿para la Seguridad Vial?

Herramientas de Seguridad Vial



Herramientas de Seguridad Vial



ACTIVIDAD	MES 1	MES 2	MES 3	MES 4	MES 5	MES 6
FIRMA DEL ACUERDO	■					
ENTREGA DE CUESTIONARIO DE EVALUACION	■					
ENVIO DEL CUESTIONARIO DE EVALUACION RESPONDIDO	■					
EVALUACIÓN Y PREPARACIÓN DEL INFORME DE SITUACIÓN DE EMPRESA		■				
REUNION DE PRESENTACION DE RESULTADOS		■				
GENERACIÓN DE PLAN DE BRECHAS Y RECOMENDACIONES			■			
IMPLEMENTACIÓN DE ACCIONES DE MEJORA DE LA SEGURIDAD VIAL			■	■	■	
ASESORÍA Y SEGUIMIENTO						■
AUDITORIA FINAL Y EVALUACIÓN DE RESULTADOS						■
EMISION DEL CERTIFICADO						■





Abordaje Mutuo Seguridad Vial para Empresas

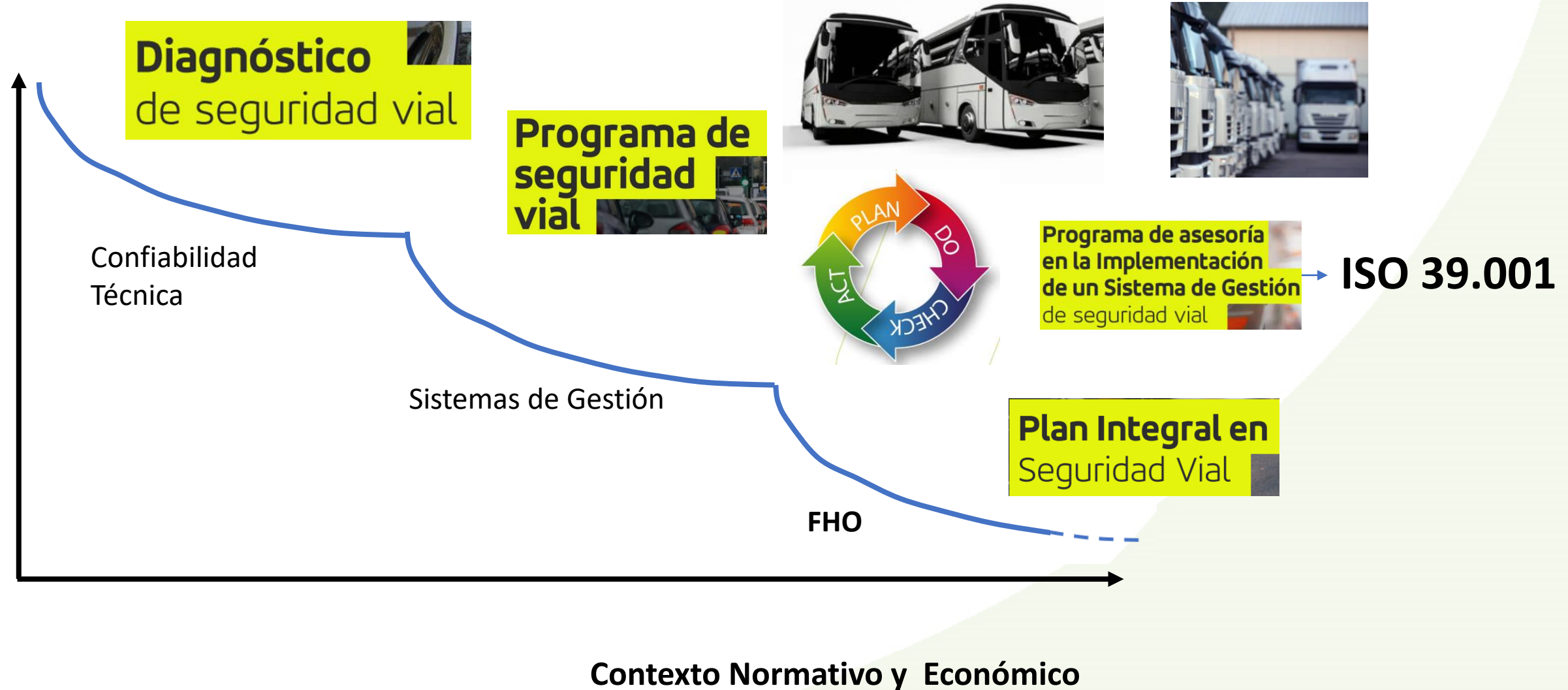



MUTUAL
de seguridad

**REVISIÓN DEL
SISTEMA DE
FISCALIZACIÓN DEL
TRÁNSITO DE CHILE**

PONS
mobility

Con la colaboración de



La Planificación a largo plazo no es pensar en decisiones futuras, sino en el futuro de las decisiones presentes

(Peter Drucker)

¡Muchas Gracias!
